

# DENTAL PLANNING CENTER.FR

## Protocole d'utilisation

### Connexion

- 1 Connectez-vous sur le site: **www.dentalplanningcenter.fr**
- 2 En passant par l'inscription de "Demande de nouveau compte", Vous recevrez un e-mail contenant vos données de connexion et un mot de passe temporaire. Par la suite vous aurez la possibilité de choisir un mot de passe personnel.
- 3 Vous pourrez ensuite accéder à votre compte personnel. Sur celui-ci, vous retrouverez les dossiers en cours par nom de patient et une interface pour créer de nouveaux dossiers.



### Création de nouveaux cas

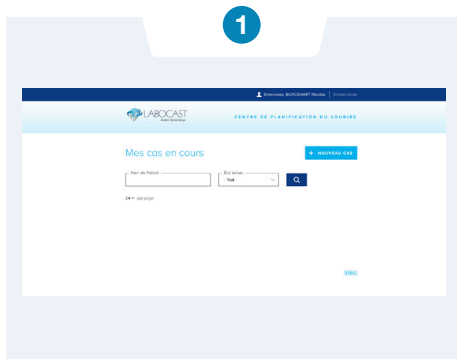

Sélectionner "+ Nouveau Cas"

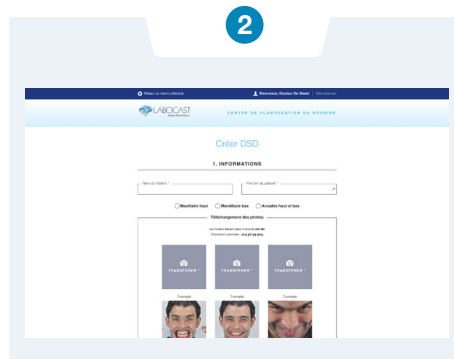

Ecrire le nom et le prénom du patient et indiquer s'il s'agit du maxillaire haut ou mandibule bas. Téléchargez les photos. Vous pouvez éventuellement ajouter une explication à la photo ou remarques sur le futur travail demandé.

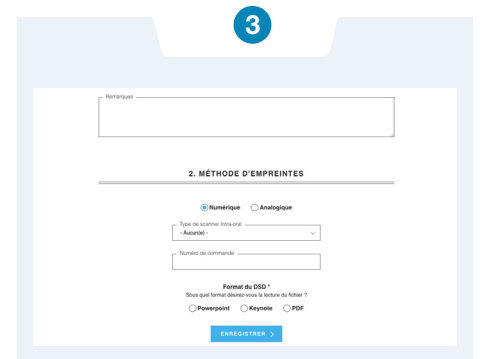

Déterminez la méthode d'empreinte: numérique ou analogique.

- Si vous indiquez «numérique», précisez le type de scanner et le numéro de commande.
- Si vous indiquez «analogique». Imprimez le bon récapitulatif et joignez-le aux empreintes. Pensez à vous rapprocher de notre service logistique pour le ramassage de l'empreinte à votre cabinet au 01 53 38 64 66.

Indiquez la forme sous laquelle vous souhaitez recevoir la prévisualisation du sourire DSD.

Sélectionnez ensuite «Enregistrer» pour valider l'envoi du cas sur le site **www.dentalplanningcenter.fr**

Dès réception de vos photos sur le site **www.dentalplanningcenter.fr**, le laboratoire les associera avec les empreintes analogiques ou numériques. Quelques jours après une prévisualisation vous sera adressée afin d'apprécier le résultat final dans la bouche de votre patient.

Dès que nous avons votre accord sur le design, nous imprimons le modèle stéréolitographié et créons une clef de duplication ( lab Putty ), qui vous permettra de dupliquer cela en bouche.

Il s'agira d'un "MockUp" permettant une visualisation du résultats de fin de traitement.

# Protocole de photos pour le digital smile design

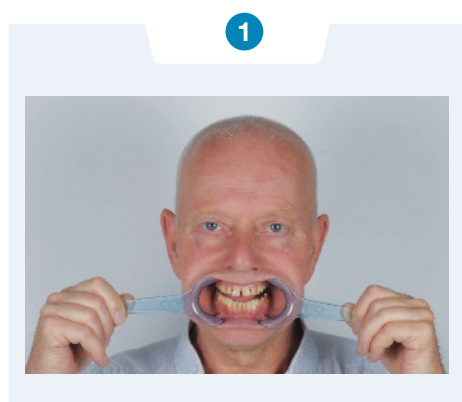

**Vue de face avec écarteur :**

Placez un écarteur dans la bouche du patient et un gabarit entre les molaires (ce gabarit doit permettre un espacement suffisant entre les 2 arcades). Intercalez ensuite un objet type "boîte à mouchoirs", derrière le cou du patient, afin qu'il reste bien droit contre le mur pour une photo parfaitement de face. Le patient doit absolument garder les yeux ouverts!

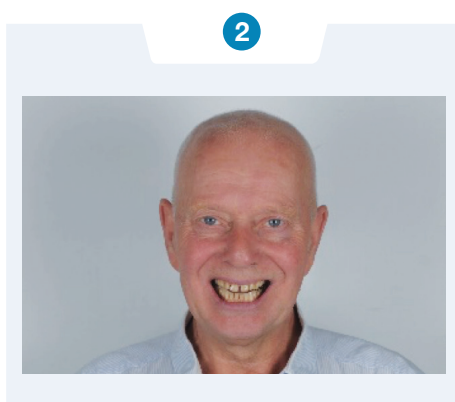

**Vue de face sans écarteur**

Laissez le patient dans la même position, avec la boîte à mouchoirs et le gabarit ! L'élément essentiel de cette étape est de demander au patient de sourire et prendre une photo.

**Attention à bien conserver la même distance de prise de vue pour les photos 1 et 2**

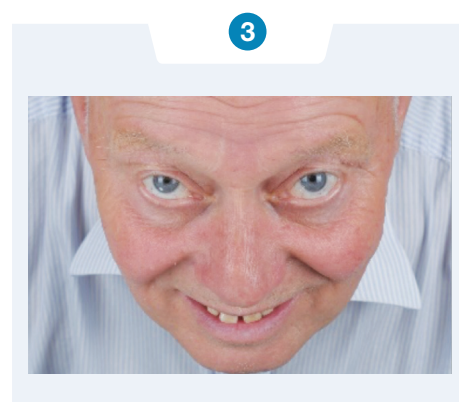

**Vue de dessus**

Pour cette étape veillez à ce que les yeux, le menton et la forme du maxillaire inférieur soient bien visibles sur cette photo. Prenez la photo d'en haut en veillant à ce que le patient sourit et que le nez ne cache pas ses dents.

## Deux solutions possibles pour la prise de la photo N° 3 vue de dessus:

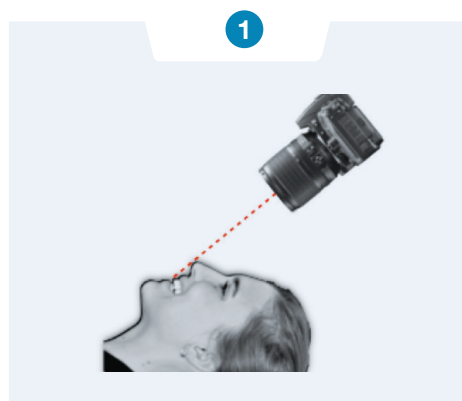

Le patient doit être allongé sur votre fauteuil et prenez la photo de derrière. Demandez au patient de regarder en arrière vers l'appareil sans bouger le visage.



Le patient doit être assis sur une chaise face à vous. Demandez lui de se pencher vers l'avant et de poser ses coudes sur les genoux. Il doit regarder l'objectif (situé à 12h) tout en conservant le visage vers le bas.

